Bewaar exemplaar

Boarnhimster Bining

Doarpskrante fan Boarnburgum & Koartehimmen
jiergong 30, nr.3, septimber 2025

De Fryske bakkerij voor al uw brood, koek, banket en koekjes.
Onze specialiteit Friese streekproducten, zoals oranjekoek, duimpjes, suikerbrood en kruidkoek.

Fryske bakkerij,
Westerbuorren 4,
Boornbergum.
Tel./ Fax 0512-381215

accolade

Prettig wonen op een plek waar je je thuis voelt. Daar maken we ons sterk voor. Daarom doen we meer dan het aanbieden van betaalbare, comfortabele woningen. We werken samen met organisaties op het gebied van wonen, zorg, welzijn en leefbaarheid. Ons doel is: voor iedereen een passende woonplek in een aangename buurt.

We hebben woningen in en om Drachten, Franeker, Heerenveen, Joure en Sneek.

helemaal
je eigen plek

Inhoudsopgave

Inhoudsopgave.....1
Colofon.....2
Voorwoord.....3
Huisartsenpraktijken.....4
Agenda.....6
Nieuws van de Vereniging van Dorpsbelangen.....8
Wie wordt ons 100e lid?.....10
Countryline dance.....11
Nieuws uit het dorpshuis.....13
Dit wilde ik nog even kwijt.....15
Doarpsgenoaten – Wieger Lindeboom.....19
Zonnebloem activiteiten.....21
Taaltingels.....26
Nieuws van By de Boarne.....32
Puzzeltijd.....33
Doarpsgenoaten – Andries Mink.....35
Informatiekatern VDBK.....39

Foto op de omslag: De winnende praalwagen van het afgelopen dorpsfeest in juni. "De eerste fossielvrije generatie" van buurtvereniging Easterbuorren.

Colofon

- gratis, huis aan huis / oplage 875
- postabonnee €12,- per jaar
- Rabobank NL33RABO0309060958 / K.v.K. nr. 41005464

Redactie:

Anne Meijer	voorzitter / advertenties	06 – 52684439
Detty Rienstra	penningmeester	0512 – 382908
Annet Brandsema	secretariaat	0512 – 461697
Hendrik Bosma	opmaak	06 - 15115896
Tonni de Boer	algemeen redactielid	

Bezorging: familie De Haan
Druk: Donkel & Donkel, Drachten

Advertentiekosten:

Grootte	1 maal per jaar plaatsen	4 maal per jaar plaatsen
¼ pagina	€ 22	€ 85
½ pagina	€ 41	€ 160
1 pagina	€ 79	€ 300

De penningmeester stuurt 1 maal per jaar (september) de rekening.

De Boarnhimster Bining verschijnt vier maal per jaar (maart, juni, september en december). Advertenties moeten in JPEG of PDF bestand worden aangeleverd bij bining@boarnburgum.nl.

Kopij:
Aanleveren op A5-formaat als Word bestand in lettertype Tahoma 10.

De volgende nummers verschijnen rond:	8 december 2025	medio maart 2026
Kopij inleveren uiterlijk:	7 november 2025	medio februari 2026

e-mail: bining@boarnburgum.nl
post: Hendrik Bosma, Skeanewei 26, 9212 VC Boornbergum

Plaatsing van stukken houdt niet in dat de redactie de daarin weergegeven zienswijze onderschrijft. De redactie is niet verantwoordelijk voor de inhoud van de aangeleverde kopij en foto's en behoudt zich het recht voor om de toegezonden kopij enigszins aan te passen met behoud van de strekking van het geschrevene. Omvangrijke aanpassing en/of inkorting vindt altijd plaats in overleg met de inzend(st)er. Anonieme stukken worden niet gepubliceerd, tenzij de naam van de inzender bij de redactie bekend is. Dit wordt dan ook als zodanig in de krant vermeld. Ook behoudt de redactie zich het recht voor aangeleverde kopij niet te plaatsen als deze (individueel) kwetsend of grievend is of kan zijn. De inzender wordt hiervan op de hoogte gebracht.

Voorwoord

Voor u ligt de derde Boarnhimster Bining van 2025.

Wij willen ten eerste ons lieve mederedactielid Annet Brandsema en haar kinderen heel veel sterkte wensen met het plotselinge overlijden van haar partner Henk van der Land en het verwerken van dit grote verlies.

Wij hebben in de vorige editie een oproep gedaan voor nieuwe vaste bezorgers van de Bining. Wij zijn ontzettend blij dat 10 bezorg(st)ers zich hebben gemeld en hiermee maken 'vele handen licht werk'. Na het schrijven van dit voorwoord worden nog praktische werkafspraken gemaakt met de bezorgers, onder andere over het verdelen van de straten. Wij wensen alle nieuwe bezorgers veel succes!

Tijdens de vorige editie keken we vooruit naar het dorpsfeest 2025. Wij kunnen inmiddels terugzien op een geslaagd dorpsfeest, met prachtig (warm) zomerweer! De feestcommissie had een mooi gevarieerd programma samengesteld, zodat er voor alle leeftijdscategorieën iets te doen was. Natuurlijk was het driejaarlijkse 'hoogtepunt' van het dorpsfeest de optocht met onder andere praalwagens, fietsen en zelfs scootmobielen. Iedereen hartelijk dank die een bijdrage heeft geleverd aan het tot een succes maken van het dorpsfeest 2025. In het bijzonder wordt de feestcommissie bedankt, met alle (juridische) regels en stijgende kosten wordt het tegenwoordig niet gemakkelijk gemaakt om een dorpsfeest te organiseren. Het is jullie weer goed geslaagd!

Wij hopen dat iedereen een aangename zomerperiode heeft gehad. Inmiddels liggen de (school)vakanties weer achter ons en komt het verenigingsleven weer op gang. Veel buurten organiseerden eind augustus/ begin september een buurt BBQ om gezellig even bij te kletsen, onder het genot van een hapje en drankje. Ook heeft bij het verschijnen van deze editie het stratenvolleybal toernooi plaatsgevonden, een gezellige en sportieve (buurt)activiteit.

Tot slot is er de afgelopen periode veel (met elkaar) gesproken over de beoogde uitbreidingsplannen van Boornbergum. Hier is ongetwijfeld het laatste woord nog niet over gezegd. Dorpsbelangen 'praat' ons ook in deze editie van de dorpskrant weer bij over de laatste stand van zaken ten aanzien van het 'Ruimtelijk Ontwikkelperspectief' van de gemeente Smallingerland en de consequenties hiervan voor onze woon-, werk- en leefomgeving.

Wij wensen u veel leesplezier! De redactie

Huisartsenpraktijken

Huisartsenpraktijk en apotheek De Fundatie
Commissieweg 5, 9244 GB Beetsterzwaag / www.fundatiehuis.nl

Telefoon	0512 – 38 13 01
Spoed	**0512 – 38 13 01 (keuze 1)**
Apotheek & herhaalrecepten	0512 – 38 13 01 (keuze 2)
E-mail praktijk	info@fundatiehuis.nl
E-consult	www.mijngezondheid.net
E-mail apotheek	apotheek@fundatiehuis.nl
Afspraak maken	telefonisch van 08:00-10.30u of via MijnGezondheid.net
Uitslagen opvragen	telefonisch van 11.00-12:00u of via MijnGezondheid.net
Spreekuur in 't Bynt	op maandag door mw. Kuin (praktijkverpleegkundige) op donderdag door een van de praktijkhouders
Herhaalrecepten	telefonisch of via www.mijngezondheid.net / www.fundatiehuis.nl
Medicatie afhalen	in Boornbergum op dinsdag / donderdag van 17:00-17:30u in Beetsterzwaag op werkdagen van 08:00-17:00u

Waarneming na 17:00u, op feestdagen en in het weekend door dokterswacht Friesland. Bij afwezigheid van uw huisarts wordt waargenomen door een van de andere huisartsen van de Fundatie of Praktijk de Hoek in Nij Beets.

Huisartsenpraktijk De Hoek
Tolhekbuurt 28, 9245 HX Nij Beets / www.stadt.huisarts-plus.nl

Telefoon	0512 – 46 12 63
Spoedlijn	**0512 – 46 12 63 (keuze 1)**
Receptenlijn	0512 – 46 12 63 (keuze 2)

Spreekuur op afspraak. Graag bellen voor 10:15u. Via de website wordt vermeld wanneer de praktijk gesloten is.
Waarneming na 17:00u, in het weekend en op feestdagen door dokterswacht Friesland. Waarneming bij afwezigheid van dr. Stadt door praktijk De Fundatie.

Dokterswacht Friesland	**0 850 820 820** (gegevens bij de hand houden)
Nij Smellinghe algemeen	**0512 – 58 88 88**
spoedapotheek	**0512 – 58 88 70**

Elke dag een mooie dag!
BSO en peuteropvang 't Bynt in Boornbergum
In dorpshuis 't Bynt bieden we peuteropvang voor kinderen van 2-4 jaar en BSO voor kinderen van 4-13 jaar. Kinderen leren en spelen samen met leeftijdsgenootjes. Ieder kind verdient het om zich in een warme, geborgen sfeer te kunnen ontwikkelen en ontplooien.
Aanmelden of rondleiding aanvragen? Bezoek de website of neem contact op.
t 0513 610 825
e klantadvies@kinderwoud.nl
kinderwoud.nl
kinder woud
opvang & ontwikkeling

Terras
Restaurant
Zaal
Feesten
Diners
Buffet
Bootochten
Evenementen
& Workshops
Domela Nieuwenhuisweg 114
9245 VD Nij Beets
T 0512 461900
info@piershiem.nl
www.piershiem.nl
RESTAURANT
ZAAL
Pier's Hiem
100 jaar

Agenda

16/23/30 september	Koersbal	14:00 uur in dorpshuis ’t Bynt
19 september	Klaverjassen (start competitie)	19:15 uur in de sportkantine
24 september	De Hûskeamer	10:00 uur in dorpshuis ‘t Bynt

****

3/17/31 oktober	Klaverjassen	19:15 uur in de sportkantine
7/14/21/28 oktober	Koersbal	14:00 uur in dorpshuis ’t Bynt
8/22 oktober	De Hûskeamer	10:00 uur in dorpshuis ‘t Bynt
9 oktober	Geloven in opvoeding	20:00 uur in De Hof
10/24/31 oktober	Countryline dance	19:30 uur in dorpshuis ‘t Bynt

****

4/11/18/25 november	Koersbal	14:00 uur in dorpshuis ’t Bynt
5/19 november	De Hûskeamer	10:00 uur in dorpshuis ‘t Bynt
7 november	Pubquiz	in dorpshuis ‘t Bynt
8/14 november	Countryline dance	19:30 uur in dorpshuis ‘t Bynt
11 november	Peutertijd	13:15 uur in By de Boarne
13 november	Peutertijd	13:00 uur in De Finneblom
14/28 november	Klaverjassen	19:15 uur in de sportkantine
20 november	Geloven in opvoeding	20:00 uur in De Hof

****

2/9/16/23 december	Koersbal	14:00 uur in dorpshuis ’t Bynt
3/17 december	De Hûskeamer	10:00 uur in dorpshuis ‘t Bynt
12 december	Kerstbingo	in dorpshuis ‘t Bynt
12/19 december	Klaverjassen	19:15 uur in de sportkantine

****

Sleutel aan jouw toekomst

Samen leren, investeren, inspireren!

Ben jij een vakman en klaar om verder te sleutelen aan jouw toekomst? Dan zetten wij graag jouw bus en gereedschap voor je klaar!

DonkerVeenstra is een groeiend allround installatiebedrijf in Drachten met mooie uitdagende projecten en veel duurzame klussen. Met de vele ontwikkel- en doorgroeimogelijkheden bepaal jij zelf hoe jouw loopbaan er uit komt te zien. Kom jij bij ons sleutelen aan jouw toekomst?

Wij zoeken:

- ✔ **Monteurs WTB**
- ✔ **Elektromonteurs**
- ✔ **Servicemonteurs**

Scan en kom direct bij jouw sollicitatieformulier!

DonkerVeenstra

De Giek 16 | 9206 AT Drachten | 085-07 11 848 | **donkerveenstra.nl**

notariskantoor
Helmer

voor een goed cont(r)act

Folkertslân 68
9244 ED
Beetsterzwaag

0512-38 24 15
info@notarishelmer.nl
www.notarishelmer.nl

it Polderhûs

Voor lunch, diner, feesten en partijen.
Met terras aan het water.

Openingstijden november - maart:
Donderdag t/m zondag geopend

Openingstijden april - oktober:
Dinsdag t/m zondag geopend

Kraenlânswei 1
De Veenhoop
Tel: 0512-461803
www.itpolderhus.nl

Graag tot ziens,
Bonnie & Herma

Nieuws van de Vereniging van Dorpsbelangen

vereniging van
DORPSBELANGEN
BOORNBERGUM KORTEHEMMEN

De scholen zijn weer begonnen, de politiek en de Vereniging van Dorpsbelangen zijn weer terug van reces. Deze ademruimte hadden we even nodig om nieuwe energie op te doen, want er staat heel wat op stapel in de komende maanden. In de nieuwsbrief (mail en website) is te lezen wat er zoal is gebeurd in de afgelopen tijd en wat de plannen voor de komende tijd zijn. Wij vatten het hier nog even samen

Manifest
De werkgroep 'Wonen' heeft een manifest geschreven. Dit kun je op de website vinden. Het is een document dat de uitslag van het dorpsonderzoek als uitgangspunt heeft. Het is een pleidooi voor echte samenspraak, het behoud van sociale cohesie en een doordachte infrastructuur. Het manifest is inmiddels in bezit van de gemeenteraad en het college van burgemeester en wethouders.

Federatie van dorpsbelangen
Half september vindt er in 't Bynt een startbijeenkomst plaats voor wat wellicht een federatie van verenigingen van dorpsbelangen kan worden. Bijna alle verenigingen van dorpsbelangen van Smallingerland hebben aan onze oproep voor samenwerking gehoor gegeven. We gaan spreken over onze uitdagingen en kansen. Uiteraard staat het ruimtelijk ontwikkelperspectief (ROP) en de plannen voor woningbouw en energie op het programma, maar er zijn meer thema's die we gemeenschappelijk hebben: denk aan zorg, vervoer enzovoorts. We hopen elkaar te kunnen inspireren en een eigen strategie te bepalen, uiteraard met raadpleging van de inwoners.

Gesprek met gemeente
Het concept ruimtelijk ontwikkelperspectief is naar onze mening niet op participatieve wijze (samenspraak) tot stand gekomen. Dit leidt tot ongenoegen. Het was handiger geweest om de dorpen te betrekken bij de totstandkoming van het concept ruimtelijk ontwikkelperspectief.

Wij doen ons uiterste best om samenspraak te organiseren en de gemeente te wijzen op het belang om de in de dorpen aanwezige expertise en kennis op velerlei gebied te benutten. In september gaan we met leden van de gemeenteraad in gesprek. Als deze Bining verschijnt, hebben we reeds een gesprek met wethouder Hartogh Heis gehad over het vervolgproces.

We maken de toekomst samen!
Wat wil jij doen voor onze dorpen? 'We maken de toekomst samen!' Deze slogan stond op de borden met de resultaten van het onderzoek en dit houden we vast. Iedereen kan iets doen: we moeten het ook hebben over onder andere zorg, groei en bloei en gemeenschapsontwikkeling.

Er is veel overheidsgeld beschikbaar voor ontwikkeling van de gemeenschap en bloeigebieden. Wie vindt het leuk zich hierin te verdiepen? Er zijn veel leuke dingen om te ontwikkelen.....

Ben je nog geen lid? Sluit je aan voor €7 per jaar. Als lid draag je bij aan de kosten voor het inhuren van experts, vergaderruimte, promotiemateriaal, enzovoorts en kun je meedoen aan de jaarvergaderingen en krijg je de nieuwsbrief per mail.

Een hartelijke groet
Namens VDBK, Louise Schaafsma
www.boornbergum-kortehemmen.nl
info@boornbergum-kortehemmen.nl

vdbk Dorpsbelang

Wie wordt ons 100e lid?

De afgelopen jaren is de turn/gym-afdeling van SC Boornbergum '80 behoorlijk gegroeid. We starten dit jaar met 90 kinderen, en verwachten dan ook dat we dit jaar op meer dan 100 leden uitkomen! Dat is goed nieuws, want dat zijn veel sportende kinderen.

Voor jonge kinderen is gymnastiek erg belangrijk voor de motorische ontwikkeling. Voor de oudere kinderen blijft beweging belangrijk, en gaat dat niet altijd vanzelf. Juist sporten in een groep is dan leuk en gezellig.

Het voordeel van de groei is dat we steeds beter passende lessen kunnen bieden. Zo hebben we nu een "Guppies" groep op donderdagmiddag, waar de allerjongsten starten. Daarna hebben we voor iedere leeftijd, ambitie en talent een passend aanbod. Ook onze selectie turngroepen zijn goed gevuld.

Nu het seizoen weer start kunnen er weer nieuwe leden instromen. Kom je een proefles doen? Of je nou een topturner wilt worden of gewoon gezellig komt gymmen: bij ons ben je welkom!

Proefdraaien

Je mag 4 keer meetrainen, en besluit dan of je lid wilt worden. Tijdens de proeflessen kunnen wij ook kijken of de groep waar je in start de meest geschikte groep is. We zijn niet altijd strikt in de jaartallen, de trainer kijkt in welke groep je het best past.

Trainingen

We gymmen op dinsdag, woensdag en donderdag in de gymzaal van Boornbergum. Gymmen kan bij ons vanaf 3 jaar (zindelijk). We gymmen recreatief (1 keer per week) en hebben een aantal selectie groepen (die trainen twee keer per week en doen mee met wedstrijden van de KNGU). Voor de selectiegroep wordt je door de trainer uitgenodigd. Je start dus altijd in een recreatieve groep.

De trainingstijden zijn als volgt:

- Jongens en meisjes vanaf 3 - 5 jaar (Guppies) - donderdag van 15:30 - 16:15u
- De grootste kleuters + groep 3 (jongens en meisjes) - dinsdag 15.00 - 15.45u
- Recreatie jongens (vanaf geboortejaar 2019) - woensdag 15.00 - 16.00u
- Recreatie meisjes onderbouw (2017 en 2018) - woensdag 16:00 -17:00u
- Recreatie meisjes middenbouw (2015 en 2016) - woensdag 17:00 - 18:00u
- Recreatie meisjes bovenbouw (2016 en ouder) - woensdag 18:45 - 19:45u

Zien wij je binnenkort? Aanmelden voor een proefles of vragen? Wij zijn bereikbaar per mail op gymnastiek@scbb80.nl .

Countryline dance

Als vervolg op de eerder geslaagde countryline dance avond volgt er nu een mini-cursus op vrijdag (en 1 keer op zaterdag) in 't Bynt, waarbij je aan het eind van de avonden zelfstandig een aantal dansen kan dansen!

Avond 1 // vr 10 oktober // 19:30u: Introductieles en tevens 1ste les. Heb je je al opgegeven, wil je kijken of het wat voor je is of wil je maar 1x dansen? Kom dan naar deze **gratis** les.

Avond 2 – 5 // vr 17 & 31 okt en za 8 & vr 14 nov: Elke avond leren we een nieuwe dans en herhalen we de anderen. Het begint om 19:30u tot omstreeks 21:00u, is de verwachting (inclusief kleine pauze). Totale kosten €10 – 20 afhankelijk van het aantal deelnemers. Op avond 5 zijn familie, vrienden en kennissen welkom om 20:30u om onze danskwaliteiten te aanschouwen. :)

Lukt het niet om de kosten te betalen, maar wil je wel graag meedoen? Laat het Sietske weten! Weet je nu al dat je graag mee wilt doen? Geef je dan alvast telefonisch of via de app op bij Sietske, zodat we enige inschatting hebben van het aantal personen. Opgeven op avond 1 is ook altijd nog mogelijk!

Groeten, Sietske Hoekstra / 06-30954240

- posters
- flyers
- dorpskranten
- almanakken
- scripties
- drukwerk

donkel & donkel
print copy bind

De Roef 20, 9206 AK Drachten
T 0512 543 350 F 0512 543 701 E info@donkel-donkel.nl
of online: www.donkel-donkel.nl

OK tankstation
Diesel en Euro 95 E10

Nijewei 59
9212 PC Boornbergum

DORPSHUIS 't BYNT STAAT KLAAR VOOR:

FEESTEN EN RECEPTIES
PERSONEELSFEESTEN, VERGADERINGEN
VERENIGINGEN ENZ. ENZ.

MET:
KOFFIE, LUNCH EN BUFFETTEN

VOOR VRAGEN EN BOEKINGEN:
BEHEERDER JAN RIENSTRA
0512-382777 | 06-12507432

DORPSHUIS 't BYNT·WESTERBUORREN 1·BOORNBERGUM·WWW.DOARPSHUSITBYNT.NL

Nieuws uit het dorpshuis

De vacature in het bestuur van het dorpshuis is ingevuld, Niels de Vlugt maakt het bestuur weer voltallig. Niels, van harte welkom en fijn dat jij de schouders eronder wilt zetten om het dorpshuis draaiende te houden. Ook heten we Marijke Geertsma uit de Wilgen van harte welkom, zij komt het personeelsteam versterken.

Zo komen we op 14 vrijwilligers die voor een hapje en drankje zorgen van achter de bar. Daarbij ook 3 medewerkers die iedere week alles weer schoon maken. Op maandagmorgen zijn er 5 vrijwilligers voor het groen- en technisch onderhoud. En dan sinds dit jaar ook 2 vrouwen die de bloembakken op het terras onderhouden.

Het komende half jaar zal het weer druk worden, er zijn weer veel activiteiten gepland naast het verenigingsleven. Zo werken we aan onze doelstelling: verbinding tussen de inwoners van onze dorpen en een plek om samen verjaardagen en jubilea te vieren. De biljartzaal krijgt een update, dit om er komende winter de uitstraling van een café te hebben, het lijkt nu meer op een cafetaria. De eerste reacties zijn positief.

De website van het dorpshuis is geheel vernieuwd, met daarop alle benodigde informatie. Zeker de moeite waard om hier eens op te kijken. Adres: www.doarpshusitbynt.nl .

Terugblik activiteiten

Tijdens de zomermaanden was er iedere 2 weken een koffieochtend. Gezien de opkomst wordt er voorzien in een behoefte met veel gezelligheid en ontmoetingen. De Zonnebloem organiseerde tevens een activiteit in de zomer, ook hier veel (53) bezoekers die hebben genoten van een Chinees buffet, een drankje, een fotoreportage van Anne van der Wal en bingo.

Activiteiten van verenigingen
3 september start het koersbal weer, iedere dinsdag vanaf 14:00 uur is er de mogelijkheid om aan te sluiten. Kom gerust eens vrijblijvend kijken en meedoen.

17 september start de woensdag bridge en 29 september de maandag bridge. Verder starten de klaverjassers uit Kortehemmen weer op.

De biljarters zijn al gestart met hun competitie. Donderdagmiddag biljart gaat het hele jaar door, hier kun je vrijblijvend een kijkje nemen en je eventueel aansluiten. Het begint rond 14:00 uur.

We zijn blij dat ook de toneelvereniging uit de Wilgen weer een stuk gaat opvoeren in maart, vanaf oktober beginnen de repetities alweer.

Overige activiteiten.
Na de geslaagde avond met countryline dance is er nu de mogelijkheid om een cursus te volgen, gegeven door Sietske. Dit is op 10 oktober (vrijblijvend), 17 en 31 oktober, 8 november en de slotavond, toegankelijk voor iedereen, is op vrijdag 14 november. Voor meer info zie elders in deze Bining en op onze vernieuwde website.

De pub quiz zal zijn op **vrijdag 7 november.** De jaarlijkse kerstbingo volgt op **vrijdag 12 december.**
Tot slot wordt er nog gewerkt aan een wijn- en bierproeverij, deze zal in het voorjaar van 2026 plaatsvinden.

Heeft u of heb jij ideeën over andere activiteiten die we kunnen organiseren, geef dit dan door aan het bestuur. Er gebeurt gelukkig weer veel in en rondom ons dorpshuis. Voor meer informatie verwijzen we jullie naar onze website: www.doarpshusitbynt.nl of volg ons via facebook www.facebook.com/tbynt.

Graag tot ziens in ons mooie dorpshuis. Wij staan klaar voor al uw feesten en partijen, met of zonder een uitgebreid buffet, met familie en/of vrienden of met de buurtvereniging. Vraag bij onze beheerder (06-12507432) naar de mogelijkheden en prijslijst.

Jan Rienstra

Dit wilde ik nog even kwijt

Dankzij de grootste partij van Nederland mogen we na ruim 2 jaar weer de gang naar de stembus maken. Door mij en hopelijk velen van u wordt deze kans om invloed op het kabinetsbeleid uit te oefenen benut. Voor mij is het duidelijk dat grote veranderingen door de landelijke politiek moeten worden ingezet. Helaas is het de afgelopen regeerperiode de coalitiepartijen niet gelukt over belangrijke zaken een besluit te nemen. Het bleef bij ondoordachte voorstellen, een enkele wetgeving in de kantlijn en vooruit schuiven.

Helaas staat het onderwerp Klimaatverandering bij het (demissionaire) kabinet ergens onderaan op de prioriteitenlijst. En wat er werd besloten deed afbreuk aan het aanpakken van het probleem wat langzaam maar zeker op ons afkomt en al gaande is. We hoeven het nieuws maar te volgen en zien dat het op veel plaatsen al langere tijd duidelijk zichtbaar is. De opwarming van de aarde is een serieus probleem dat bij een grote massa nog maar moeilijk tussen de oren wil komen.

Oorzaak klimaatverandering

Wetenschappers zijn het er unaniem over eens dat de mens de grootste veroorzaker is van de temperatuurstijging op aarde. Midden 19^{e} eeuw werd in Amerika de eerste olie ontdekt. Begin vorige eeuw werd olie gevonden in het Midden-Oosten. Daarna is het snel gegaan met de winning van olie en de daarop volgende industriële revolutie. Bij het verbranden van fossiele brandstoffen als olie, aardgas en kolen komt CO_2 vrij die zorgt voor de opwarming van de aarde. Wat ook niet helpt, is dat bossen worden gekapt ten behoeve van landbouw waardoor de opname van CO_2 vermindert.

Temperatuurstijging op aarde

De opwarming van de aarde wordt hoofdzakelijk veroorzaakt door de toename van broeikasgassen in de atmosfeer, voornamelijk als gevolg van menselijke activiteiten. Deze gassen, zoals koolstofdioxide (CO_2) en methaan (CH4), versterken het broeikaseffect door meer warmte van de zon vast te houden. Ze werken als een deken rond de aarde, waardoor warmte wordt vastgehouden.

Bossen en zeeën waren tot voor begin deze eeuw prima in staat de CO_2, die vrijkwam door bv. bosbranden en vulkaanuitbarstingen, op te nemen. Het probleem ontstond op het moment dat op grote schaal fossiele brandstoffen uit de aardbodem werden gehaald en verbrand. Bossen en zeeën zijn gewoonweg niet in staat deze enorme toename op te nemen. Om verdere opwarming te voorkomen, moeten we dus stoppen met het verbranden van deze brandstoffen.

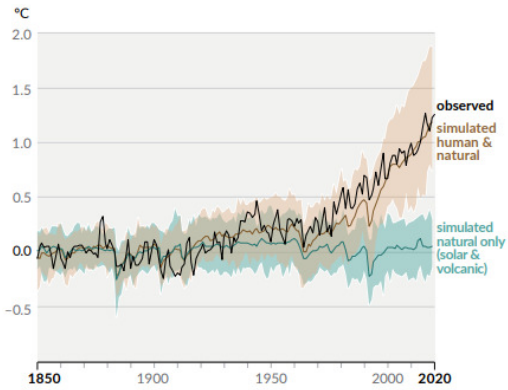

De grafiek hiernaast is overgenomen uit het laatst verschenen IPCC)* rapport. Vanaf 1950 is een duidelijke toename van de gemiddelde temperatuur op aarde af te lezen. De beoogde maximale stijging van 1,5 °C in 2030 is nu al bijna bereikt !

)* IPCC: Intergovernmental Panel on Climat Change. Oorgaan van de Verenigde Naties dat de wetenschappelijke bevindingen met betrekking tot klimaatverandering beoordeelt.

De realiteit

Nu ik dit schrijf wordt in grote delen van Europa een hitte alarm afgegeven in verband met temperaturen van boven de 40 ^{0}C. Onlangs werd in Turkije een record temperatuur van 50,5 ^{0}C gemeten. Voor het tweede jaar op rij is de temperatuur van het water in de Middellandse Zee tot een recordhoogte van 27,47 ^{0}C gestegen. Dit belooft wat voor de herfst wanneer koude lucht uit het noorden en de extreem warme en vochtige lucht in de Alpen op elkaar botsen. Nog nooit zijn er op zoveel plaatsen in Europa bosbranden ontstaan. Door droge winters, waardoor vegetatie vervroegd afsterft, extreem hoge temperatuur en harde wind is dit jaar al twee keer zoveel bos verloren gegaan dan het langjarig gemiddelde voor deze periode.

Ingrijpende veranderingen

Dit zijn slechts een aantal signalen van recente datum. In grote delen van het globale zuiden is al veel langer een ingrijpende verandering zichtbaar. Delen van Afrika bijvoorbeeld worden door grote en langdurige droogte onbewoonbaar, met o.a. klimaatvluchtelingen tot gevolg. Het waterpeil in grote rivieren van Zuid-Amerika daalt waardoor bossen afsterven en mensen die van de rivieren afhankelijk zijn moeten vertrekken.

En wat te denken van de invloed op de flora en fauna in die gebieden. Verwacht wordt dat de Noordpool zomers mogelijk al vóór 2050 geheel ijsvrij zullen zijn. Wat dit voor gevolgen zal hebben, laat zich raden. Door het smelten van de ijskap op Groenland is nu al een vermindering in sterkte van de oceaanstromingen AMOC (Atlantic Meridional Overturning Circulation) merkbaar. Als dit doorzet, en deze zelfs tot stilstand komt, heeft dit wereldwijd gigantische gevolgen voor het klimaat met grote gevolgen voor ecosystemen, zeespiegelstijging, landbouw en neerslagpatronen. West-Europa en met name de westkust van Noorwegen zal belangrijk kouder worden.

Het is 5 over 12

Is met het stoppen van de uitstoot van CO_2 het probleem opgelost? Het antwoord is **nee!** Eenmaal in de atmosfeer zal CO_2 pas na tientallen jaren, nadat de productie er van is gestopt, gaan afnemen. Wanneer dus nu de CO_2 uitstoot zou stoppen, zal het nog tot eind deze eeuw duren voordat de gemiddelde temperatuur op aarde zal dalen.

Het is de hoogste tijd dat er echt iets gaat veranderen. Helaas is de mens nu eenmaal erg gesteld op zijn gemak, comfort en verre reizen en wil dit echt niet opgeven voor minder CO_2 uitstoot. Of zwicht de politicus graag voor bonussen die door de lobbyisten van de fossiele industrie her en der worden uitgereikt. Met het aan de macht komen van dat gedrocht met het oranje hoofd in Amerika heeft de klimaatopwarming een extra boost gekregen. **Wij zelf veroorzaken dus de rampen die heden ten dage plaatsvinden**. We roepen allemaal hoe verschrikkelijk dat is, maar laten we nu eindelijk de hand in eigen boezem steken.

Op 29 oktober heeft u de kans om via het stembiljet te laten blijken de klimaatverandering serieus te nemen. Ik wens u veel wijsheid bij het maken van uw keus.

Bertus Zwerver

Bronnen:
https://climate.nasa.gov
https://www.knmi.nl
https://klimaatplein.nl
https://dpgmedia.nl
https://oceanservice.noaa.gov
https://klimaatadaptatienederland.nl

MARECO

MAchine – REparatie – COnstructiebedrijf

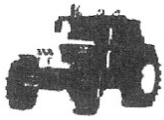

Landbouwwerktuigen
STEYR tractoren

Galhoeke 10
9211 RG Kortehemmen
Tel: 0512 – 381214

Verder leveren wij;
afrastering materialen, schoppen en vorken
tuingereedschap, gazonmaaiers.

INSTALLATIEBEDRIJF
M. RINZEMA BV
N I J B E E T S

Water - Centrale Verwarming - Elektro - Gas
Zinkwerk en Dakbedekking - Huishoudelijke artikelen
www.m.rinzema.nl
Prikkewei 3 - 9245 HS Nij Beets - Telefoon 0512-461617

schilderwerken
Klaas Akkerman

Voor al uw schilder - glas & behang werk

T. de Boerwei 54 - Boornbergum
telefoon (0512) 383477
mobiel (06) 42252962

Piet Reitsma
Timmerbedrijf, interieur- en meubelbouw

- nieuwbouw
- verbouw
- onderhoud

www.pietreitsma.nl | 06 5496 1619

Doarpsgenoaten – Wieger Lindeboom

Wieger Lindeboom woont aan de Easterbuorren in Boornbergum. Hij is creatief ingesteld en houdt zich in zijn vrije tijd onder andere bezig met kunstschilderen, fotograferen en dichten. Al deze activiteiten worden verricht vanuit zijn eigen atelier.

In deze editie van de dorpskrant twee gedichten: "Poezenvoetjes 2" en "De armoe van het dichten", met daaronder het schilderij 'Bootwerker'.

Poezenvoetjes 2

Lief meisje op je fiets.
Je handjes stevig aan het stuur.
Je beentjes gaan als poezenvoetjes
voorzichtig gaat je avontuur.
Je kijkt nog eens naar moeder
of ze het wel ziet hoe goed je gaat.

Laat mij met je gaan.
Wat zal ik voor je zijn?
De fiets? Nee dragen wil ik niet.
Ik zal de wind zijn,
die je haar doet golven als de zee
en traantjes in je ogen maakt.
Als je bijna voorbij bent
kietel ik de haartjes in je nek.

Kom nog eens langs lief kind
dan waai ik nog een poosje
met je mee.

De armoe van het dichten

Het leven, ja het werd mij aangedaan
stopte ik toe met dekentjes van woorden.
Ik zocht ernaar of ze mij leiden konden
naar waar zin was en verhaal.
En dat ik dan door al dat zoeken
mijzelf eens vinden zou.

Maar woorden beste vrienden
daarin is geen zin.
Ik zocht waar niets te vinden was.

Maar het zoeken was zo mooi
dat men er met eerbied over sprak
ja zelfs gedichten noemde.

Bootwerker

Zonnebloom activiteiten

Vrijdagmiddag 23 mei werden de gasten van de Zonnebloem voor een boottocht ontvangen bij Rondvaardij Princenhof in Eernewoude.

Om half 1 werd er ingescheept en om 1 uur vertrok de Marprinses met de gasten voor een tocht door de Alde Feanen.

Via de Veenhoop werd er naar Grou gevaren. Ook de inwendige mens werd niet vergeten met koffie, thee, oranjekoek en lekkere hapjes en drankjes, zoals op de Marprinses wordt gezegd: "Op it wetter smeitsje se better"! Ondertussen verzorgde Atsje Hiemstra met accordeon en zang de muzikale omlijsting.

Via de Graft en de Lange Sloot werd er terug gevaren naar Eernewoude, waar de boot om 5 uur weer afmeerde en kwam er een einde aan de gezellige middag.

In de vakantieperiode, op dinsdag 5 augustus, werden de gasten van de Zonnebloem uitgenodigd voor een gezellige middag in ’t Bynt in Boornbergum.

Om half 12 werden de 53 gasten ontvangen en werd er een lekker drankje geserveerd. Vooral advocaat met slagroom vond weer gretig aftrek. Om half 1 stond er een oosters buffet klaar van restaurant Peking uit Drachten. Er werd heerlijk gegeten van de nasi, bami, witte rijst, babi pangang, kip-, rundvlees- en eiergerechten. Velen gingen voor een 2e ronde. Met z’n allen eten is toch leuker, dus zien eten doet eten! Het buffet werd met een lekker ijsje afgesloten.

Daarna kwam Anne van der Wal met een fotopresentatie van zijn mooie natuurfoto’s met vogels, vlinders, herten, mooie wolkenpartijen, zonsondergangen en de Deelen en Weinterper Skar.

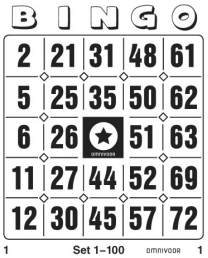

Na de pauze was er nog tijd voor een paar rondjes bingo en gingen enkele gasten naar huis met een mooie prijs. Enkele prijzen waren gesponsord door Plus Berkenbosch uit Beetsterzwaag. Om 4 uur kwam er een eind aan de gezellige middag.

Janneke Oosterloo, Zonnebloem, afd. Boornbergum/Beetsterzwaag e.o.

T-SHIRT
€10,-
SJAAL
10 €

DE MIENSKIP
LEGO
LEGUMWEI
1
4
BOUWEN OAN DE

VERNO

BBQ VERHUUR NIJ-BEETS

BBQ, grote koeken pan,
Easy-up tenten,
Lounge (terras) heater,
Bier en statafels,
Muziek installatie etc.

Via internet te bestellen:
Rubs en Kamado accessoires
www.bbqverhuurnijbeets.nl
info@bbqverhuurnijbeets.nl tel Nr:06 342 051 49

Tandartspraktijk Elyassi

De Tijen 19 9201BX Drachten

Tel: 0512-531833

Email: balie@elyassi.nl

www.tandarts-drachten.nl

CENTRUM VOOR TANDHEELKUNDE ELYASSI

ENDODONTOLOGIE PRAKTIJK FRIESLAND

Voor Endodontologie – Prothese – Kroon/brugwerk – Mondhygiëne

NEXUS MAKELAARS

Verhuur, aan- en verkoop van particulier en zakelijk vastgoed

Arend Hartlief
Westerbuorren 39
9212 PK Boornbergum

info@nexusmakelaars.nl
www.nexusmakelaars.nl
Tel. 06-53144973

Taaltingels

Dit artikel giet oer dingen dy't wilen doarpsgenoat Wytze de Boer ús oerlevere hat.

Hy wenne hast syn hiele libben yn Koartehimmen en Boarnburgum, it lêst oan de Nijewei. Fan oarsprong kaam er út Bakkefean, krekt as ik. Om't er him faak iensum fielde socht ik him wolris op. En dan begûn er te fertellen.

De Boer hie in taalknobbel, tinkt my. Hy mocht graach oer wurden en útdrukkingen prate. Ik neam se mar 'taaltingels'.

Wytze de Boer
oan it sniefeijen

Fiem: As we it ha oer hoe lang in ding is, de lingte, prate we oer in ½ fiem of ¼ fiem of in pear fiem tou. In fiem is seis foet lang. De lingte fan in minske neame se ek wol in fiem (H.: vadem).

Smoezen: Dat binne beferzen turven. Troch de froast rekke it ferbân út de turf. Sa'n turf waard waardeloas. Dy brokstikken krigen je net wer fêst. Foar de arbeiders yn Beets wie it in goedkeape brânje.

Kneukelhouwer. Sa neamden se Teade Bosch. Hy wenne yn Koartehimmen yn in boskje dêr't Neef (no: Tseard Keizer) wenne. Hy sutele fan alles út, in fersûpt skiep, deade keallen, of in deade knyn.

Kaartklub. Froeger wie der in rûntsje fan heareboeren, hjir yn Boarnburgum: Binsma, Bosma, Brouwer en Kees Kielstra. Se hienen in kaartklub fan sa'n 20 persoanen.

Mûzejierrren. As je yn sa'n jier de sleatskanten delrûnen, alles wie ferfretten. Alle boeren hiene doe in feint (helper foar it wurk). De feint hie opdracht as mûzefanger op te treden. Mei in foarke, foarsjoen fan skerpe izeren punten, moast er yn it gers omstekke. De punten wienen sa skerp as in nuddel.

Seinen. Twa soarten: krukseine en prikseine. Te ûnderskieden oan de hânfetten.

Smoarbeien. As de smoarbeien bloeie (hagedoarn), dan sjitte de mûdhûnen (H.: zeelt) har kût.

Se komme dan heechop yn it wetter.

Skobpeal. Beam midden yn it lân: hyns skobje har der oan, ek kij. Boeren dy't har sels skobje koenen, wienen besitters fan eigen lân. Froeger moasten hierboeren wol jonge hoannen leverje oan de adel. Soart hier yn natura.
Hulder en hulderskeet. In hulder of holder neame se yn it Hollânsk in hommel. Foar de oarloch stie der oan de Suderhegewei, dus oan de westkant fan Drachten, in keet yn de wâl. Willem Bethlehem wenne dêr mei 10 bern, krekt as de hulders yn har nêst. Gjin wûnder dat dit plakje yn de folksmûle de namme hulderskeet krige.
Skieppekjeld. De skiep kinne net earder út 'e wolle ear't we de skieppekjeld hân ha, dat is sa'n bytsje healwei maaie. It skearen fan skiep begûn lêst fan maaie.
Hûnsdagen. Binne fan 19 july oant 19 augustus. Trije pissegriten: trije dagen nei de hûnsdagen. By noch mear min waar praat men oer: beanhearre. Dan hearsket der in drûge noard-eastewyn.
Pôpehuchte. Heuvel yn 'e bosk, healwei Beets. Pôpe Siebinga wenne oan de Hegewei (no: Easterbuorren). Hy gong nei tsjerke yn Ald Beets. Hy wie ortodoks en in broer fan Halbe Siebinga. It wie in grutte keardel en op syn sneinske klompen rûn er oer de Pôpehuchte nei de adeltsjerke. Dy stie bekend om syn rjochtsinnige dominy's.
In oare hichte yn it lânskip is Stienburch. Hjir leit in net te tellen mannichte stiennen út de oertiid.

Tsjerke fan Ald-Beets (1889 - 1984)

De Krite. Yn de tritiger jierren binne de petgatten oan de westkant fan Boarnburgum yn kultuer brocht. It wurk waard útfierd troch mannen dy't gjin baan hienen. Dizze wurkleaze arbeiders kamen op 'e fyts del, in legerke gelyk, soms wol 100. Se kamen fan alle kanten, Harkema, Drachtster Kompenije, Jobbegea en Terwispel, om mar in pear plakken te neamen. De fiersten waarden mei in âld bus oanfierd.

Holdert. Oan 'e Westerbuorren stie destiids in boerespultsje mei it opskrift op 'e muorre: 'Yn 'e holdert'. De bewenner, Nijdam, bedoelde dat der oan it wurksume part fan syn libben in ein kommen wie, hy die it no rêstich oan.

Wytse de Boer koe de útdrukking yn 'e holdert noch wol. As de manlju drok oan 't wurk wienen, seinen se soms: Aansen binne we yn 'e holdert (ha we dien wurk).

Westerbuorren 39, hjir wenne Nijdam yn 1997. Doe mei it opskrift: 'Yn 'e holdert'

Letter F. de Jong.

Hûs yn oanbou 2023. Bewenners no: Arend en Sietske Hartlief

Faailuzen. As der in dea bist leit, en it wurdt kâld, dan duorret it net lang of der komme lytse bistkes te foarskyn. It binne de parasiten dy't it karkas ferlitte.

Itselde ferskynsel hast by minsken. As destiids de neiste buorlju de ferstoarne ôflizze en beklaaie moasten, krigen se gauris te meitsjen mei dit fenomeen. 'It wienen allegear faailuzen', hearde men dan letter sizzen.

Der is ek de útdrukking: Dy minsken komme yn har lús en plús om.

Nammen fan lân, Wytze wist in protte nammen op te neamen:

Geilfinne, hoeke by de Boarnburgumer Feart.

Okselân, oan it wetter op Smelle Ie.

Omhaal, it stik lân like op in kûm mei wetter.

Slippe, stik lân dat krekt op in himd like. Erges op de Feanhoop oan de polderdyk.

Stalt, by Ald Gat achter de Flearbosk.

Elba, in wenplakje tusken Nijbeets en Aldeboarn. Wie foar útskot ornearre. It wetter dêr foar wie it Ald Djip.

Modderje, dat die men destiids: terpmodder oer it lân bringe. Dan koe men twa kear meane.
Terpmodder. De skippers hellen klaai fan de terpen. It wie goed, fruchtber guod. Mar de skippers namen ek siedden mei, bygelyks fan stikels mei grutte blauwe blommen. No - troch de wurking fan sângrûn - binne se koarter, sa'n 20 – 30 sintimeter. Oan de Dykfinne wienen se te finen. En yn de klaaimodder sieten gebrûksfoarwerpen, tink oan pipekoppen.
By David Flutsje yn Drachten kochten we kalken pipen. Se hiene lange stâlen. It smoken fan sigaren hie wat bysûnders. Dat diene we net sa faak.
Blaugers: dat wie net lang. It waard ien kear meand. De seinemeaner koe deis ien p.m. (pûnsmiet) dellizze. Oars telden je net mei. It gers kaam wol op swee te lizzen.
It drûge hea fan blaugers wie min te loegjen, om't it sa koart wie.
Lute van der Meulen út Lippenhuzen hie in hoeke lân op Smelle Ie. Hy helle it hea mei it skip.

Jochum Dykstra

HOVENIERSBEDRIJF
JAN BOSMA
De Lege Ein 3 – 9212 PV Boornbergum
Tel. (0512) 54 32 43 – Mobiel (06) 22 54 58 52
E-mail: janbosmahoveniersbedrijf@live.nl
ADVIES · ONTWERP · AANLEG · ONDERHOUD · RENOVATIE
· VIJVERS · VLONDERS · BIOTUINEN · BESTRATING

Medifit
Centrum voor sport & fysiotherapie
persoonlijk en effectief

BEETSTERZWAAG | Van Lyndenlaan 7 Tel.: 0512 - 38 39 08
BOORNBERGUM | Westerbuorren 1 Tel.: 0512 - 38 32 91

www.medifitweb.nl | info@medifitweb.nl

Praktijk
Tanja Bosma

Shiatsu therapie . Massage therapie . Stoel shiatsu
Beetsterzwaag: van Lyndenlaan 7
Boornbergum : Westerbuorren 1
0512-381150 / 0622584604
www.tanjabosma.nl

HAARSTIJL
FEMMY
in stijl geknipt

Nijewei 25 Boornbergum
Telefoon 0512 381 363
Online afspraak www.1kapper.nl

Ga jij al bijna naar de basisschool?

Kom naar onze open middag!!!

Alle peuters vanaf 2,5 jaar zijn van harte welkom op 'Peutertijd' bij de twee basisscholen in Boornbergum. Een uurtje kennismaken en meespelen met de kleuters.
Papa of mama mag erbij blijven.

We zien jullie graag!

DE FINNEBLOM
OPENBARE BASISSCHOOL

Voor de Finneblom op
Donderdag 13 november '25
Dinsdag 7 april '26
13.00-14.00 uur

BY DE BOARNE
CHRISTELIJK ONDERWIJS

Voor By de Boarne op
Dinsdag 11 november '25
Donderdag 9 april '26
13.15-14.15 uur

Nieuws van By de Boarne

Samen met aandacht ontwikkelen!

Een spetterend einde en een frisse start van By de Boarne! Wat hebben we het schooljaar geweldig afgesloten! De musical van groep 8 was een waar hoogtepunt: wat een talenten hebben we in ons dorp. Met een lach en een traan hebben we afscheid genomen van onze oudste leerlingen. We wensen hun heel veel plezier en succes op hun nieuwe school – we zullen jullie missen!

Maar er was nog veel meer te beleven. Tijdens ons jaarlijkse **"Moment van Talent"** stond het podium vol met stralende kinderen. Iedereen kreeg de kans om te laten zien waar hij of zij goed in is – of gewoon heel veel plezier in heeft. Er werd gedanst, gezongen, geturnd, gevoetbald en zelfs de jongste kleuters durfden het podium op. Zo mooi om te zien hoe ieder kind zijn eigen talent met trots liet schitteren.

En dan... vakantie! Wanneer u dit leest, is de zomervakantie alweer voorbij. We hopen dat iedereen heerlijk heeft genoten van de vrije weken. Wij kijken in ieder geval met veel energie en enthousiasme uit naar een nieuw schooljaar, vol leren, spelen, ontdekken en natuurlijk samen plezier maken!

Kennismaken met By de Boarne
Heeft u een zoon of dochter die binnenkort 4 jaar wordt? Dan nodigen we u graag uit voor een kijkje op onze school! Neem gerust contact met ons op via telefoon (0512-382126) of mail directie.boarne@pcbosmallingerland.nl om een vrijblijvende rondleiding en kennismakingsgesprek te plannen.

Op onze website, www.pcbobydeboarne.nl, vindt u alle belangrijke informatie over onze school. Volg ons ook op Facebook voor nieuws en sfeerimpressies!

By de Boarne – Waar Welkom op de deur staat geschreven.
Hartelijke groet, namens het team, Marije Palma

Puzzeltijd

Op de volgende bladzijde treft u dit keer een filippine aan. Uw oplossing zien wij graag tegemoet! Onder de goede inzendingen wordt weer een prijs verloot. We wensen u veel puzzelplezier.

De letters in de grijze balk leveren de naam van een popgroep op.

Stuur de oplossing, met vermelding van naam en adres, naar het redactieadres van de Boarnhimster Bining (Skeanewei 26, 9212 VC in Boornbergum) of mail deze naar bining@boarnburgum.nl .

Winnaar vorige uitgave

De oplossing van het telraam in de vorige uitgave was 23 maal het woord "HUISMUS".

Uit de inzendingen hebben we weer een winnaar geloot. De gelukkige winnaar is mevrouw **J. de Vries-Tuinstra** van de **Easterbuorren**. De prijs, een waardebon van €10, te besteden bij bakkerij Baarsma, zal door de redactie worden bezorgd.

Redactie Boarnhimster Bining

PUZZELTIJD

1 Deze hardrockband had met 'Child in Time' een megahit. (4,6)

2 Bij welke groep zong Angela Groothuizen? (5,4)

3 Welke Britse meidengroep gebruikte de slogan 'girlpower'? (5,5)

4 Deze groep had in 1990 een hit met 'Daar gaat ze'.

5 Zij hadden in 1982 een hit met 'Is dit alles'. (3,4)

6 Welke popgroep staat elk jaar in de Top 2000 met 'Kayleigh'?

7 Van welke Britse band is Chris Martin de zanger?

8 Welke Nederlandse band zong 'Over de muur'? (5,6)

9 'Love You More' en 'No Mercy' zijn hits van deze Nederlandse band.

10 In welke jongensgroep begon de carrière van de zanger Robbie Williams? (4,4)

11 Band waarin Phil Collins en Peter Gabriel speelden.

12 Welke rockband timmert al bijna 50 jaar aan de weg? (3,7,6)

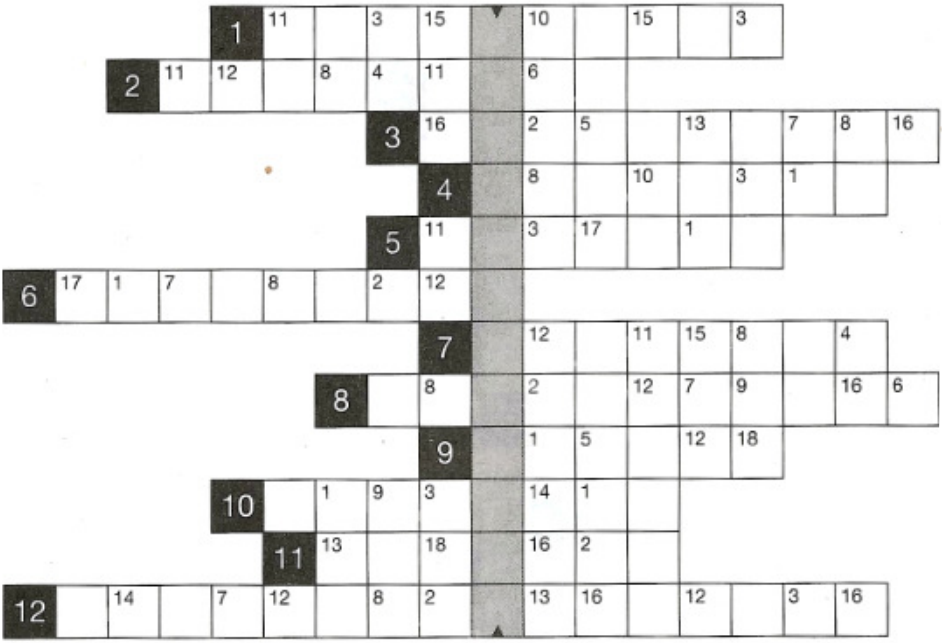

Doarpsgenoaten – Andries Mink

Andries Mink is 65 jaar en woont sinds 2016 in Boornbergum. Hij zet zo nu en dan iets op papier, maar is nog niet altijd tevreden met het resultaat. Toch vindt hij het de moeite waard om zo nu en dan zijn werk met ons te delen. Hij is van mening dat gedichten vanuit emotie geschreven moeten worden en ook een emotie moeten oproepen.

Dit keer, op rijm, een ode aan het kaartspel klaverjassen.

De Boer is Troef

De Boer is troef dus waarde 10 x twee
als eerste op de tafel, hopsakee.
Nel is negen maar heeft meer om het lijf
dus tellen we zomaar bij extra vijf.
Met beetje geluk waren dat er acht
In 2 slagen op tafel, wat een pracht.
Nu proberen we drie op een rij
voor die extra punten er zomaar bij.
Soms lukt op een rij wel vier
dan hebben we extra veel plezier.
Laatste slag een tientje waard
dus bewaren we een sterke kaart.
Meestal delen we de punten wel
tellen moet en liefst beetje snel.
Soms ook alle punten naar 1 kant
dan is schrijven makkelijk en amusant.
Dat was eerste rondje met veel lol
maar papiertje is nog lang niet vol.
Nog de hele avond te gaan
dus schudden en weer van voor af aan.

Andries Mink

GELOVEN IN DE OPVOEDING

9 oktober 2025
20 november 2025
15 januari 2026

Drie donderdagavonden over de opvoeding van kinderen tussen de 0 en 10 jaar

Locatie:
De Hof,
Easterbuorren
52
Boornbergum

inloop 19:45
start 20:00

Info en opgave via Marloes de Jong-Feitsma:
marloesfeitsma@hotmail.com / 06-30140310

Geloven in de opvoeding

3 avonden voor ouders van kinderen
tussen de 0 en 10 jaar

'Over de opvoeding van de kinderen heb je het bijna nooit!'

Nee, terwijl je als vader en moeder dagelijks bezig bent met het opvoeden van je kind. Niet altijd sta je daar bij stil. In deze korte cursus doen we dat wel, want opvoeden vraagt bezinning. Welke waarden geef je je kind mee? Hoe leef je dat je kind voor? Wat doe je als een kind niet luistert? Hoe stel je grenzen? Je beseft dat je dat bij een kind van twee anders doet dan bij een tienjarige, maar hoe anders? Wat zegt de Bijbel over kinderen en wat kunnen we daarvan leren?
Kennis hierover willen we op ontspannen wijze met je delen. We vertellen over de ontwikkelingsfases van een kind en welke vaardigheden dat van je als opvoeders vraagt. Over het bouwen aan een sfeer van vertrouwen en intimiteit, waardoor geloofszaken kunnen landen in kostbare kinderharten. Over waardevolle gebruiken die het ritme van het gezin meebepalen; bidden en Bijbellezen, kerkgang etc.

Leren van elkaar; wie doen er mee?
Jij: Want jouw inbreng op deze avonden is goud waard. Samen luisteren we naar elkaars 'successen en uitglijders in de opvoeding ' en de vragen die je daar bij hebt.

Marloes de Jong – Feitsma: ze is christen en werkt als psycholoog met kinderen. Ze is zelf moeder van jonge kinderen en deelt met ons 'tricks en tips'.
Kersten Bijleveld: hij is dominee, - een generatie ouder als Marloes - , en inmiddels 'pake'. Vragen rondom Bijbelgebruik en bidden met en voor kinderen zijn hem bekend. In het pastoraat ontmoet hij ouders die zoekende zijn (geweest) naar een goede manier om hun geloof over te dragen.
Teleurstelling en goede hoop wissel(d)en elkaar daarin regelmatig af. Daar valt wat van te leren.
Door samen kennis en ervaring te delen, maken we werk van 'geloven in de opvoeding'.

Jij komt toch ook?

Je bent van harte welkom, ook als 'geloven' niet zo je ding is, maar je wel opzoek bent naar het beste voor je kind.

Alles op een rijtje

Het zijn drie donderdagavonden, met inloop vanaf 19.45 uur en de start om 20.00 uur.
We hebben de Plaat, één van de bijzalen van De Hof aan de Easterbuorren 52 in Boornbergum hiervoor gereserveerd.

Save the date:

9 oktober 2025
20 november 2025
15 januari 2026.

Er zijn voor de deelnemers geen kosten aan deze avonden verbonden. De toegang is gratis.

Meld je aan!
We horen graag of je komt. Opgave via Marloes de Jong-Feitsma: marloesfeitsma@hotmail.com / 06-30140310

Informatiekatern VDBK

Samen met de Bining heeft dorpsbelangen Boornbergum-Kortehemmen het initiatief genomen om een katern te maken waarin alle voorzieningen, verenigingen enz. verzameld zijn. Dit katern wordt 2 keer per jaar (maart en september) in de Bining geplaatst.

We hebben zoveel mogelijk activiteiten verzameld maar weten dat het vast niet volledig is. Daarom de oproep om u te melden wanneer u ook graag vermeld wilt worden in dit katern. Alle info van niet commerciële aard, betrekking hebbende op de inwoners van Boornbergum en Kortehemmen, mag hierin vermeld worden. De info kunt u sturen naar het algemene email adres:

info@boornbergum-kortehemmen.nl

Voorzieningen	
	AED In ons dorp zijn AED's aanwezig op het sportpark, "dat alleen toegankelijk is tijdens openingstijden, en bij Bakker Baarsma, waar deze altijd voor iedereen bereikbaar is.
Huisartsen	
De Fundatie	**Groepspraktijk Beetsterzwaag** www.fundatiehuis.nl
DE HOEK huisartsenpraktijk en apotheek	**Dr. Stadt in Nijbeets** www.stadt.huisarts-plus.nl
Scholen en kinderopvang	
de Finneblom	**Openbare basisschool** www.finneblom.nl "De Finneblom" is een openbare basisschool.
By de Boarne	**Protestants christelijke basisschool** www.pcbobydeboarne.nl By de Boarne is een protestants christelijke basisschool. Het is een dorpsschool met ongeveer 100 leerlingen verdeeld over 4 (combinatie) groepen en staat in Boornbergum.
kinderwoud opvang & ontwikkeling	**BSO en peuteropvang** www.kinderwoud.nl/locaties/t-bynt De locatie van de opvang is in 't Bynt.
vandaag	**Buitenschoolse opvang(BSO)** www.kindvandaag.nl De locatie van de opvang is op sportpark De Kampslach.

Openbaar vervoer

Busvervoer www.9292.nl

Er rijdt ieder uur een bus door Boornbergum naar Heerenveen en Drachten.

Vereniging van dorpsbelangen Boornbergum en Kortehemmen

De vereniging die zich inzet voor de belangen van de dorpsgemeenschap van Boornbergum en Kortehemmen: wonen, werken, ontspannen én samen leven. We informeren u graag over waar we mee bezig zijn, wat er gebeurt in en rondom onze dorpen én horen graag waar u mee bezig wilt zijn. We willen een 'levende' vereniging zijn en nodigen u uit mee te denken én te doen. Voor meer info en aanmelden lidmaatschap:

www.boornbergum-kortehemmen.nl

Voorzitter info@boornbergum-kortehemmen.nl

Louise Schaafsma

Secretaris info@boornbergum-kortehemmen.nl

Froukje Bergsma

Penningmeester info@boornbergum-kortehemmen.nl

Simon Slagman

Algemeen lid info@boornbergum-kortehemmen.nl

Judith Gilsing

Algemeen lid info@boornbergum-kortehemmen.nl

Martha Kootstra

Dorpshuis

't Bynt www.doarpshusitbynt.nl

Het dorpshuis is een ontmoetingscentrum voor alle inwoners, verenigingen en clubs uit Boornbergum en Kortehemmen. Daarnaast is het een gelegenheid voor zeer afwisselende activiteiten zoals: bruiloften, recepties, jubilea, vergaderingen, feestavonden en uitvaarten.

Buurtverenigingen	
	Satelyt (Bosschawei & Wiegersmawei) tdehaan99@hotmail.com Tamme de Haan
	Boereroas (Boerekrookje & Titelroas) boereroas@gmail.com Rebecca Kolstein
	De Himmen (Kortehemmen) buurtcommissie-kortehemmen@outlook.nl Wietske de Jong
	Easterbuorren henryentrea@outlook.com Trea Vording-Arkema
	Lege ein n.bosma99@live.nl Jan Bosma
	Westerefterkrite (Westerbuorren, Krite & Efterom) Alma Hiemstra westerefterkrite@gmail.com
	Noardfinne (Nije Bosschawei) lindarispens@hotmail.com Linda Veenstra
	Ljippenest (Ljippeblom & Anemoan) ljippenest@gmail.com Margriet van der Veen
	Meiinoar ien (Easterbuorren 63-108 & Galhoeke) A. Veenstra a.veenstra.av@gmail.com

	Helmblom am_bekkema@hotmail.com Aukje Bekkema
	Middenstip (Tymen de Boerwei & Jouke Jochumswei) Fokke Willem Ophuis fwophuis@gmail.com
	Nijewei minnesmamartje@gmail.com Martje Minnesma
	Skoalherne (Skoalfinne & It Herntsje) s.keizer@hotmail.com Stephanie Keizer (voorzitter)
	Omwei hillyklomp@hotmail.com Hilly Klomp
Jeugdsoos	
JSB	**Stichting Jeugdsoos Boornbergum** jeugdsoosboornbergum@live.nl www.facebook.com/p/Jeugdsoos-Boornbergum-100064909501843/ Iedere vrijdagavond (behalve vakanties) een gezellige avond voor de jeugd vanaf groep 8. Bezoekadres: 't Bynt aan de rechterkant, boven de dokterspraktijken (trap om de hoek).
Commissies	
	Activiteitencommissie acboornbergum@gmail.com www.facebook.com/activiteitencommissieboornbergum Deze commissie organiseert de jaarlijkse activiteiten voor de kinderen zoals Disco ,Bingo, Sinterklaas enz.
	Dorpsfeestcommissie www.facebook.com/dorpsfeestboornbergum Iedere 3 jaar wordt er in de dorpen een dorpsfeest georganiseerd door de commissie.

Sport en beweging

SC Boornbergum '80 www.sc-boornbergum80.nl
Deze sportvereniging is een omni vereniging waarin Voetbal, Gymnastiek en Tennis ieder een aparte afdeling hebben.

Biljartclub 't Trefpunt jhwitteveen11@gmail.com
Elke donderdagavond wordt er enthousiast en gezellig een biljartcompetitie gehouden in 't Bynt.
Secretaris: Jan Witteveen

Jeu de Boules postdo@kpnplanet.nl
Naast 't Bynt is een jeu de boules baan waar in de zomermaanden regelmatig een spelletje word gespeeld.
Contactpersoon: Appie Lageveen

Kunst en cultuur

Stichting "It Rike Ferline"
Stichting "It Rike Ferline" (Het Rijke Verleden) stelt zich ten doel om de geschiedenis van onze omgeving te onderzoeken en de resultaten van dit onderzoek te beschrijven en naar buiten te brengen door het uitgeven van boeken. Het bestuur van de Stichting bestaat uit:
Jochum Dijkstra – voorzitter
Wim van Loon – secretaris
Cees de Boer – penningmeester

Kunst Collectief Tegendraads www.kunstcollectieftegendraads.nl
KCT is een groep kunstenaars in de regio Boornbergum (Fryslân).

Muziekkorps Looft den Heer www.looftdenheerboornbergum.nl
Het korps bestaat uit ongeveer 30 enthousiaste leden. Ze komen uit in de derde divisie en repeteren hiervoor op maandagavond. Eén keer in de twee jaar geven ze een donateursconcert in 't Bynt. Ook doen ze graag mee met concoursen, festivals en evenementen.

Kinderkoor The Young Source kinderkooryoungsource@hotmail.com
Dit is een christelijk kinderkoor. Ze zijn niet kerkgebonden. Het koor treedt een aantal malen per jaar op in het dorp en in de omgeving (kerkdiensten, bejaardenhuis). Voor vragen kun je terecht bij Heleen van der Meulen.

	Kloosterkerk Kortehemmen www.kloosterkerkkortehemmen.nl De kerk heeft, na honderden jaren, als eigenaar de Stichting Alde Fryske Tsjerken. Zij heeft in 2013 de zorg voor het gebouw overgenomen van de Protestantse Gemeente. Er is een commissie van betrokken inwoners geïnstalleerd genaamd de 'Kommisje Kleastertsjerke Koartehimmen'. Allerlei activiteiten worden georganiseerd, die in het kerkje kunnen worden gehouden. Het is een vorm van exploitatie van het gebouw met als doel het een maatschappelijke bestemming te geven. Door onderhoud te plegen wordt dit kerkje voor het Friese landschap behouden.
	PKN kerk Boornbergum Kortehemmen pg-boornbergum-kortehemmen.nl
	VGK kerk Boornbergum Kortehemmen www.gk-boornbergum.nl
	Smelne's Erfskip www.smelneserfskip.nl Rond onze dorpen is door Smelne's Erfskip een monumentenroute gerealiseerd.

Vereniging van Dorpsbelangen Boornbergum-Kortehemmen

info@boornbergum-kortehemmen.nl

www.boornbergum-kortehemmen.nl

vdbk Dorpsbelang

SNACKBAR
De Bikker
BOORNBERGUM

bestel gemakkelijk en snel op
snackbardebikker.nl

uw bouwteam
bouwbedrijf
F. Bosma

Nieuw - Verbouw

Onderhoudswerk
Interieurbouw
Machinaal Timmerwerk

Tijmen de Boerwei 50
9212RJ Boornbergum
Tel: 0512 - 383417

Dorpsbelangen Boornbergum en Kortehemmen

De Vereniging van Dorpsbelangen Boornbergum-Kortehemmen (VDBK) is een vereniging die de belangen van de dorpen behartigt bij de gemeente.
Thema's waar we ons o.a. mee bezighouden zijn: wonen, welzijn, leefbaarheid en verbinding. Samen maken we onze dorpen nog mooier, vriendelijker, leefbaarder en toekomstbestendig. Wil je lid worden en meedoen?

Ja, ik wil lid worden!

Naam: .....

Adres: .....

Postcode: .....

Telefoonnummer: .....

E-mail: .....

Ben je recentelijk inwoner geworden? ja/nee

Ondergetekende machtigt, tot wederopzegging, de penningmeester van de Vereniging van Dorpsbelangen Boornbergum-Kortehemmen de jaarlijkse contributie **(7,- euro)** af te schrijven van onderstaande rekening.

Bankrekeningnummer. Graag het volledige IBAN-nr.

Tenaamstelling ..... Datum .....

Handtekening .....

Dit formulier kun je ingevuld en ondertekend inleveren bij de penningmeester: Simon Slagman, Westerbuorren 45 Boornbergum of bij de voorzitter: Richard van Leeuwen, Bosschawei 94 Boornbergum. Ook kun je het inscannen en mailen naar: info@boornbergum-kortehemmen.nl. Of scan de qr-code.